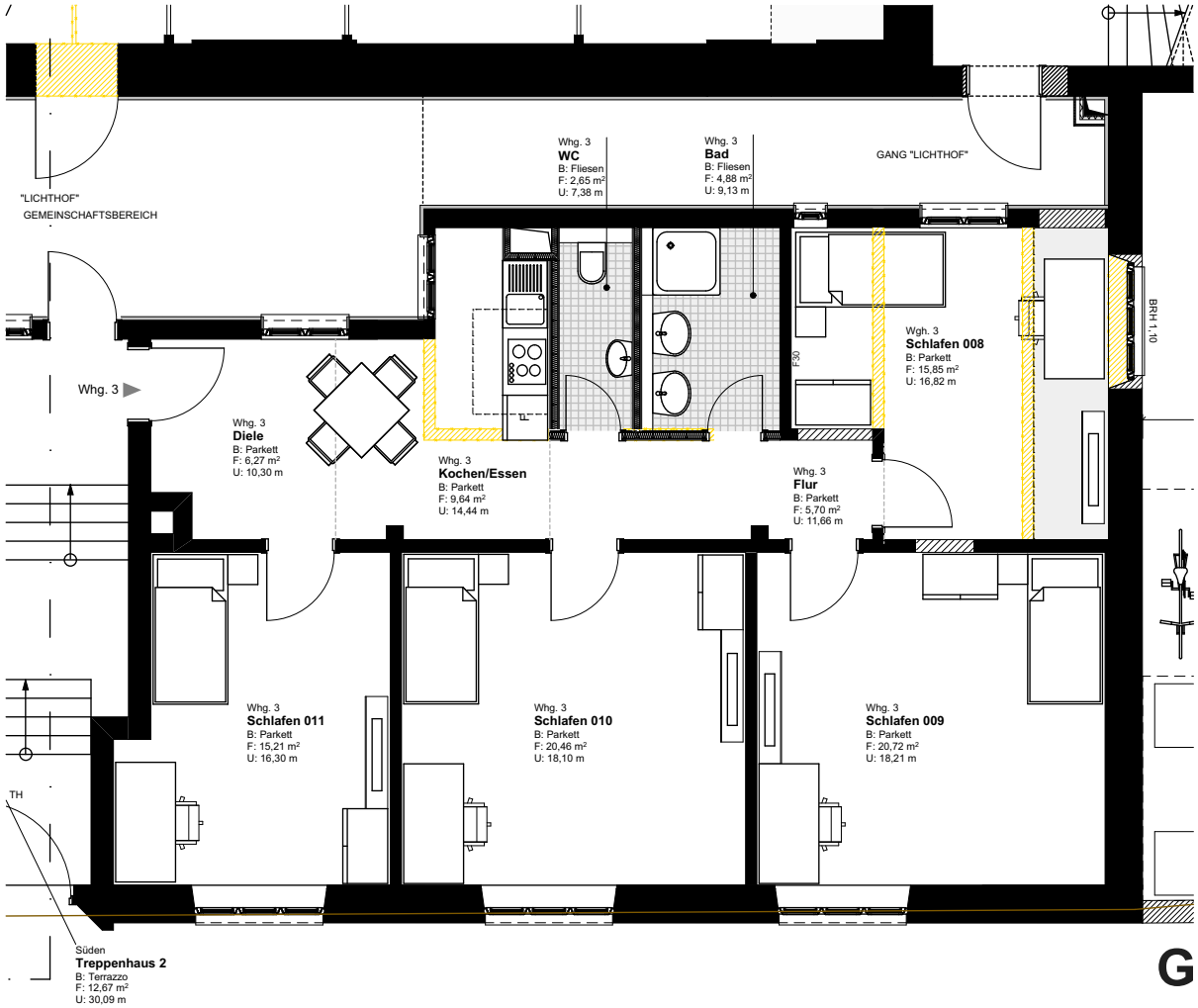
"LICHTHOF"
GEMEINSCHAFTSBEREICH
Whg. 3
Whg. 3
WC
B: Fliesen
F: 2,65 m²
U: 7,38 m
Whg. 3
Bad
B: Fliesen
F: 4,88 m²
U: 9,13 m
GANG "LICHTHOF"
Wgh. 3
Schlafen 008
B: Parkett
F: 15,85 m²
U: 16,82 m
BRH 1,10
F30
Whg. 3
Diele
B: Parkett
F: 6,27 m²
U: 10,30 m
Whg. 3
Kochen/Essen
B: Parkett
F: 9,64 m²
U: 14,44 m
Whg. 3
Flur
B: Parkett
F: 5,70 m²
U: 11,66 m
Whg. 3
Schlafen 011
B: Parkett
F: 15,21 m²
U: 16,30 m
Whg. 3
Schlafen 010
B: Parkett
F: 20,46 m²
U: 18,10 m
Whg. 3
Schlafen 009
B: Parkett
F: 20,72 m²
U: 18,21 m
TH
Süden
Treppenhaus 2
B: Terrazzo
F: 12,67 m²
U: 30,09 m

G